大阪市委託事業

社会福祉法人 淳風会

つどいの広場

4・5月号

ぴよぴよアイランド

つどいの広場　ぴよぴよアイランド

0歳～就学前の乳幼児と保護者が無料で自由に遊べ、お互いに交流できる場所です。
プレママ、プレパパもお気軽にお越しくださいね♪

開設時間　：　月曜～金曜日　10:00～15:00

三部入替制（各部90分）各部10組程度

一部	二部	三部
10:00～11:30	11:45～13:15	13:30～15:00

ご利用の際は**事前予約**をお願いいたします。(TEL:06-6147-6701)

休館日　　：　土・日・祝日

ご利用についての詳細につきましては右図のQRコードから
ぴよぴよアイランドのお知らせをご確認ください。

●制作あそび

『手形で 寅年！ 』

日　　時：　5月 13日(金)　10:00～
材 料 費：　おひとり様につき　100円
※おつりのないようにお願いいたします。

持 ち 物：　手拭き用のタオル
定　　員：　7組

絵の具を使いますので、汚れても良い服装でご参加ください。

◆4月の講習内容

『看護師によるワンポイントアドバイス』

日　　時　：　4月 13日(水)　10:45～

対　　象　：　乳幼児のお子さまと保護者の方
内　　容　：　発熱時のケアについて
定　　員　：　10組

講　　師　：波除学園　看護師　　江川 純子

☆身体測定も実施します☆

5月の講習内容

『食中毒と健康のためのストレッチ』

日　　時　：　5月　27日(金)　10:15～11:00
対　　象　：　乳幼児のお子さまと保護者の方
内　　容　：　食中毒の季節ごとの予防と対策についてのお話と、親子でできる健康のためのストレッチのご紹介
定　　員　：　10組
講　　師　：　南大阪ヤクルト販売(株)
健康管理能力検定1級　　藤原 由紀子

交流会

『0歳児タイム』

4月 20日(水)　　5月 18日(水)
各回 10:30～

対　　象：0歳児のお子さまと
未就学のごきょうだいと保護者の方

お子さまを交えてみんなでお話しませんか？気になることを聞いてみたり、みんなでおしゃべりしたりして、楽しい時間を過ごしましょう！いつものようにお子さまと遊んでいただくだけでもOKです。

ブックスタート

日　　時　：　4月 28日(木)、5月 26日(木)　　各 10：30　～　11：00

内　　容　：　3ヶ月健診後、ブックスタートの引換券をご持参の親子の方々に絵本のプレゼントと図書館職員による絵本の読み聞かせを行います。

持　ち　物　：　ブックスタートの引換券（必須事項をご記入頂きご持参ください）
※引換券をお持ちでない場合は、母子手帳のご提示をお願いします。

各イベントは**事前予約制** です。
来所時もしくはお電話にてお申込みください。

☆4月 1日(金)10:00より受付開始いたします☆

☆ イベントカレンダー ☆

2022　4月

→休館日

日	月	火	水	木	金	土
					1	2
3	4	5	6	7	8	9
10	11	12	13 ◆ 看護師による ワンポイントアドバイス	14	15	16
17	18	19	20 ◐ 0歳児タイム	21	22	23
24	25	26	27 ♥ おたのしみ会	28 ⬢ ブックスタート	29	30

◆ 4月 13日（水）10:45～　看護師によるワンポイントアドバイス
◐ 4月 20日（水）10:30～　0歳児タイム
♥ 4月 27日（水）10:30～　おたのしみ会
⬢ 4月 28日（木）10:30～11:00　ブックスタート

2022　5月

→休館日

日	月	火	水	木	金	土
1	2	3	4	5	6 ★ 避難訓練	7
8	9	10	11	12	13 ● 制作あそび	14
15	16	17	18 ◐ 0歳児タイム	19	20	21
22	23	24	25	26 ⬢ ブックスタート	27 ☁ 食中毒と健康のための ストレッチ	28
29	30	31 ♥ おたのしみ会				

★ 5月　6日（金）　10:30～　避難訓練
● 5月 13日（金）　10:00～　制作あそび
◐ 5月 18日（水）　10:30～　0歳児タイム
⬢ 5月 26日（木）　10:30～11:00　ブックスタート
☁ 5月 27日（金）　10:15～11:00　『食中毒と健康のためのストレッチ』
♥ 5月 31日（火）　10:30～　おたのしみ会

・新型コロナウイルス感染症拡大防止の為、感染症対策を行っております。
来所の際はご自宅で検温し、平熱をご確認の上ご参加ください。
また、保護者の方はマスクの着用をお願いいたします。

つどいの広場
ぴよぴよアイランド　MAP

ご予約・お問い合わせ

TEL ： 06-6147-6701

〒550-0006
大阪市西区江之子島1丁目5-8
ロイヤルハイツたそがれ2階

OPEN ： 10:00～15:00
（月～金）

駐輪スペースは限りがありますので、なるべく徒歩でお越しいただけますようご協力をお願いいたします。

社会福祉法人 淳風会

波除福祉会と淳風会が一つになりました

子育て支援事業

○ 認定こども園・保育園
- 波除学園
  - ・分園なみぴよ
- 安治川保育園
  - ・分園あじぴよ
- 田中保育所
- 西保育園

○ 一時保育
- ぴよっこルーム（波除学園内）

○ 放課後児童クラブ
- アフタースクールKIDSなみよけ
- アフタースクールKIDSかわぐち
- 吹田市藤白台育成室（吹田市）

○ 拠点事業
- つどいの広場 ぴよぴよアイランド

○ 病児保育
- 病児保育室 ぴ～よんルーム

高齢者事業

○ 本部
- 淳風おおさか
- 淳風とよなか
- グリーンヒル淳風
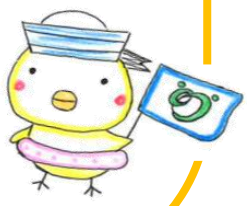
○ 波除支部
- ホームヘルプ・デイサービスセンターさくら